璞泰来
PUTAILAI

璞泰来

2023年业绩报告

PTL 2023 PERFORMANCE REPORT

股票代码 | 603659.SH

新能源电池关键材料&自动化装备综合解决方案商

Integrated Solution Provider of New Energy Battery Key Materials and Automation Equipment

七大关键词
读懂璞泰来
2023

业绩
组成多元

产品
量市齐升

聚焦
平台战略

加码
潜力新品

深耕

积极

社会责任

获得
投融认可

海外布局

业绩组成多元

- 2023年度各项财务数据表现稳定

营业收入	归母净利润
153.40 亿元	19.12 亿元

公司总资产	经营活动现金流量净额
436.75 亿元	11.18 亿元

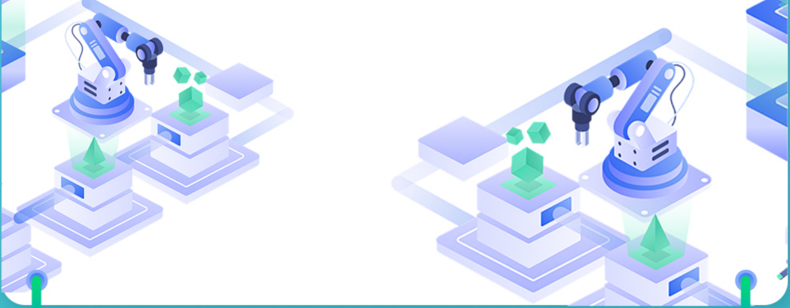

- **走出底部，2024年一季度环比向好**

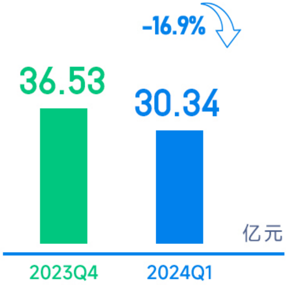

营业收入

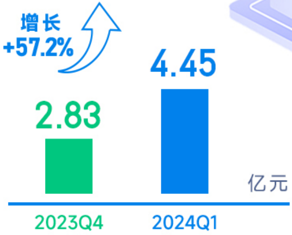

归母净利润

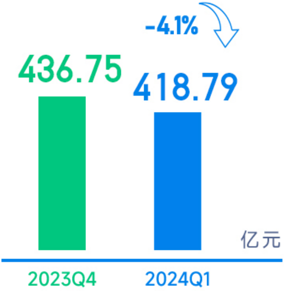

公司总资产

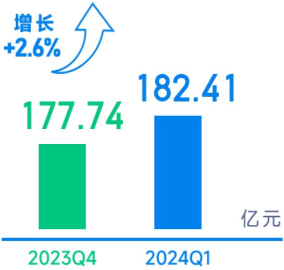

归母净资产

产品量市齐升

- **涂覆隔膜加工量大幅增长，市占率持续领先**

公司涂覆隔膜
加工量(销量)达到

52.71 亿m^2

同比增长
21.50%

占国内湿法隔膜出货量的 **40.73%**
市占率持续行业领先

PVDF及粘结剂新建产能投产，销量提升

PVDF及配套R142B
全年销量累计达到

10,627吨

同比大幅增长
97.82%

市场占有率行业领先

负极材料市占率稳居行业前三

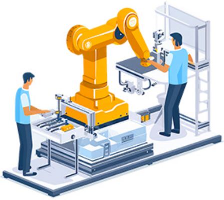

负极材料
全年销量达到

15.5万吨

市场占有率接近 **9%**
稳居全球前三

锂电装备营收净利双增，涂布机市占率第一

锂电设备全年实现
主营业务收入(含内部销售)

35.9亿元

其中锂电涂布机(不含隔膜涂覆机)市场占有率超 **30%**

位列国内第一

璞泰来
PUTAILAI

加码潜力新品

- **复合集流体产能将投放，与宁德时代达成合作**

设立江苏卓立，建设年产1.6万吨复合

璞泰来 PUTAILAI

集流体研发生产基地项目，2024年产能将陆续投放。

CATL 宁德时代

并与宁德时代签订《战略合作协议》，工艺技术方案获得高度认可，未来将共同开拓海内外市场。

复合集流体量产在即

复合铜箔工艺技术有降本优势，有望实现相对同型号传统铜箔20%-30%的降本，具有大规模替代传统铜箔潜力，量产在即。

复合铝箔已实现小批量生产，且已向消费类客户形成订单，第二代产品已处于客户送样阶段。

复合集流体的工艺技术突破将助推电池轻量化和安全性提升。

硅碳负极受客户认可，规模化供应可期

设立安徽紫宸，计划以22亿元投资建设年产1.2万吨硅基负极研发生产基地，同时硅碳负极产品性能领先，受到头部重点客户认可，预计2025年起逐步规模化供应。

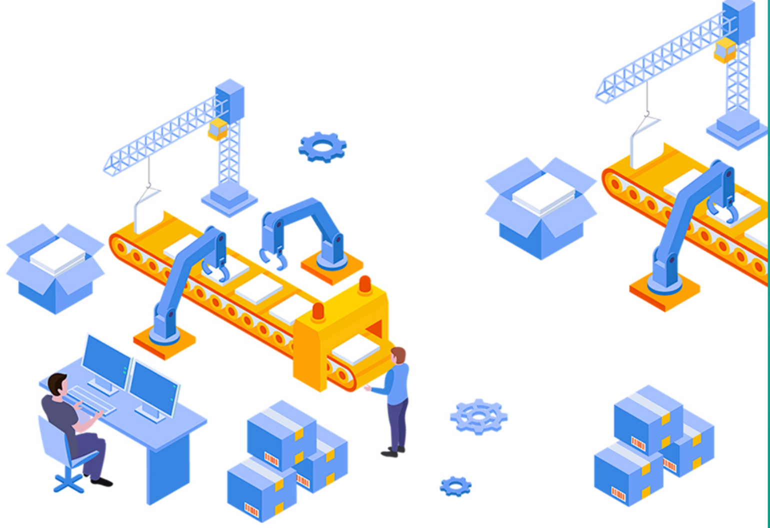

积极海外布局

推进瑞典项目
国内外产能联动锁定海外增量市场

瑞典紫宸10万吨负极材料一体化项目审批顺利推进，项目总投资约157亿瑞典克朗。瑞

典产能完成海外客户产品定型，四川产能全面满足客户需求，实现国内外产能联动，提升市场占有率。

设立德国公司 拓展欧洲市场蓝海

在德国设立设备业务子公司，为欧洲市场提供销售和安装调试及售后服务，后将更多海外布局为国内电池厂商海外产能需求配套。

获得投融认可

打出“SCP+定增”组合拳

银行间市场首次亮相，成功完成10亿元超短期融资券发行，创近年来AA+民营企业超短期融资券发行规模新高。

完成28.20亿元定增融资，引入成都重产基金、睿远基金等重要投资人，有效确保四川生产基地的募投项目建设。

成都科创投集团
CHENGDU CAPITAL GROUP CO.,LTD

睿远基金
FORESIGHT FUND

子公司股改完成，多家战投加入

嘉拓智能完成股份改制并引入战略投资人,包含比亚迪、ATL、长江晨道、豪鹏科技、江苏天奈、阿特斯电源、珠海冠宇等国内外一流动力和消费电池厂商。

BYD
TECHNOLOGY HIGHPOWER 豪鹏科技
阿特斯
COSMX 冠宇
ATL 新能源科技 Amperex Technology Limited
Cnano

深耕社会责任

MSCI 评级连升

MSCI ESG
评级提升至A级
已连续三年提升
目前为同行业
评级最高企业

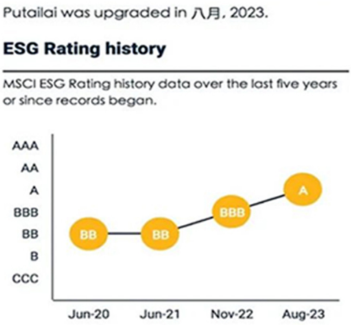
Putailai was upgraded in 八月, 2023.

ESG Rating history

MSCI ESG Rating history data over the last five years or since records began.

优化设备及工艺，助力节能减排

四川基地首次应用先进工艺技术，使负极材料生产在绿色

化、智能化等方面迎来重大变革，将成为下一代负极材料的标杆工厂。

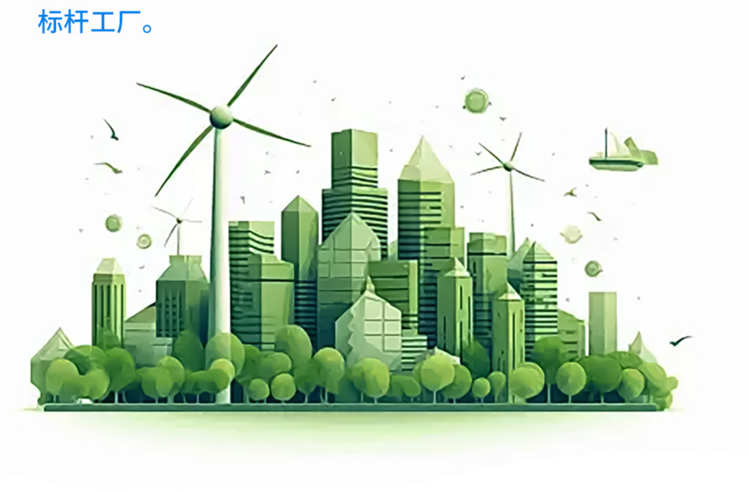

聚焦平台战略

总体定位

致力于成为世界一流

电池材料和工艺解决方案的平台型企业

发展战略

两纵一横，协同发展

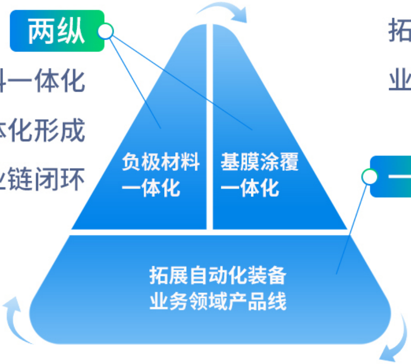

两纵

负极材料一体化

基膜涂覆一体化形成

产业链闭环

拓展自动化装备

业务领域产品线

一横

协同发展

为客户提供多元化、差异化的产品组合

及专业化的集成服务

璞泰来
PUTAILAI