# 融合奋进 跨越发展

## 星湖科技 2022年 高质量发展

# 注入新动能

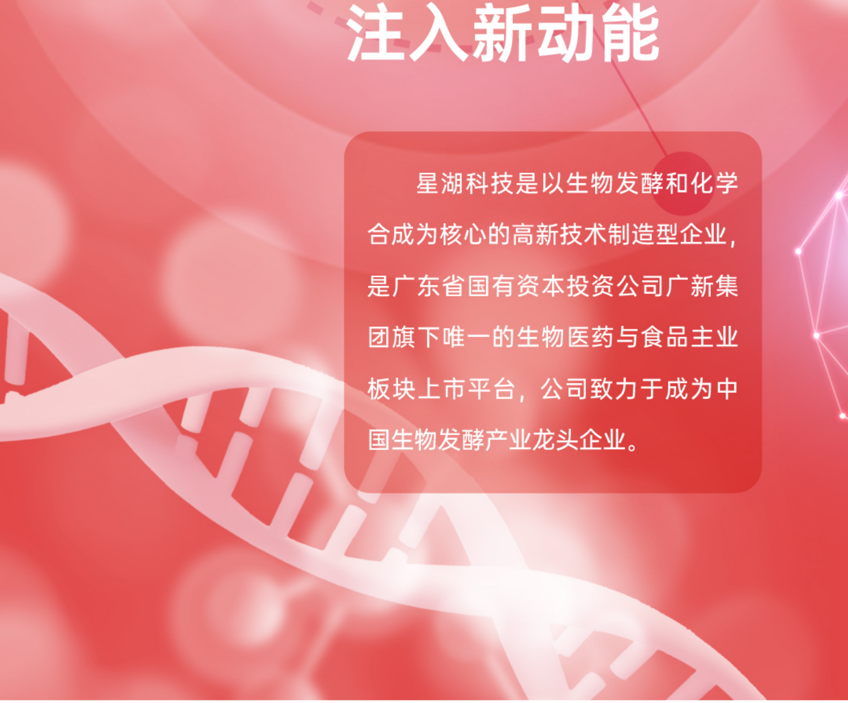

星湖科技是以生物发酵和化学合成为核心的高新技术制造型企业，是广东省国有资本投资公司广新集团旗下唯一的生物医药与食品主业板块上市平台，公司致力于成为中国生物发酵产业龙头企业。

## 2022年
## 经营业绩创历史新高

**营业收入**

174.86亿元

同比增长329.51%

**合并报表净利润**

11.83亿元

同比增长374.95%

**归属于上市公司股东净利润**

6.08亿元

同比增长299.85%

**经营活动现金流**

16.63亿元

同比增长888.42%

**2022年基本每股收益**

0.51元 / 股

**加权平均净资产收益率**

13.46%

**截至22年末总资产**

159.98亿元

**净资产**

69.29亿元

# 资本运作取得重大突破

2022年公司战略收购

伊品生物99.22%的股份

高效地完成重组，公司资产规模、
盈利能力大幅提升，实现了跨越式发展。

## 资产规模大幅提升

**截至22年末总资产**

159.98亿元
同比增长546.83%

**净资产**

69.29亿元
同比增长290.24%

## 盈利能力明显提升

**基本每股收益**

**加权平均净资产收益率(ROE)**

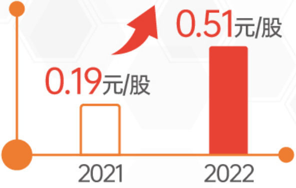

同比增长171.58%

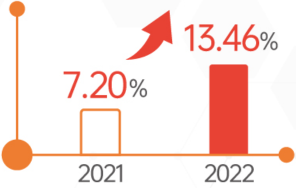

同比增长6.26个百分点

## 产品种类进一步丰富

### 目前产品矩阵

**生物发酵板块**

- L-赖氨酸
- L-苏氨酸
- L-缬氨酸
- I+G
- 有机肥
- 玉米副产品
- ……

**生物医药板块**

- 肌苷
- 鸟苷
- 各类医药中间体
- 核苷酸类原料药
- 医用级氨基酸
- ……

**生物基新产品板块**

- 戊二胺
- 尼龙56盐
- 复合调味品
- ……

# 六大核心竞争力
# 打造生物发酵产业龙头企业

## 产能规模居全球前列

主要产品产能规模均位居全球前列，生产基地位于宁夏回族自治区银川市、内蒙古自治区赤峰市和黑龙江省大庆市和绥化市，均系玉米主产区，同时煤炭资源丰富，原材料供应充足、便捷，区位优势明显。

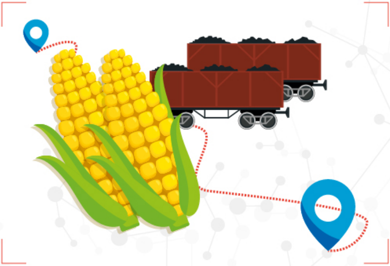

## 手握国际知名大客户

在国内饲料及食品添加剂的销售市场建立完善的销售网络与良好的行业口碑。公司主要客户包括多家大型跨国饲料生产、销售企业，国际、国内知名医药企业，产品远销欧洲、东南亚、韩国、美洲等50个国家与地区。

## 构建循环经济优势

遵循减量化、再利用、资源化的原则，形成了围绕主产品生产线的资源综合利用与能源循环利用两大体系，构建以农产品深加工为主，以副产品再加工生产饲料，用原料反哺养殖业、以工业废水再利用制成有机肥反哺农业的循环经济模式。

## 数百项专利领先技术

公司拥有国家级企业技术中心，博士后科研工作站、广东省肇庆星

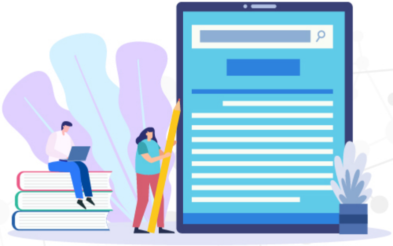

湖重点工程技术研究开发中心等。控股子公司伊品生物被国家工信部认定为“国家技术创新示范企业”。公司及子公司共拥有国内专利233项，包括发明专利113项，实用新型专利102项，外观设计专利18项，软件著作权8项。

## 国际一流品质管理

从原料控制、技术保障、生产过程控制、销售环节控制等各个环节加强质量控制与保证。“粤宝牌”原料药通过了国家GMP认证，利巴韦林通过了美国FDA及澳大利亚TGA认证。公司的质量管理体系通过了ISO9001、FSSC22000、KOSHER、HALAL、HACCP和FAMI-QS等体系认证，相关主要产品质量均达到国际先进水平。

## 规模经济效应凸显

PRODUCTION
WAYBILL

公司主要产品的生产规模、市场占有率均居国内前列。营销网络优势主要表现在产、供、销及研发等方面获得较佳的**规模经济效应和产品协同效应优势**，并与国内外大型企业建立起长期战略合作关系。

# 融合发展
# 2023年奋力再上新台阶

## 发展战略

发挥企业“生物发酵和化学合成的技术优势”，坚持环境友好型发展理念，以创新驱动和产业协同，通过内生增长和外延拓展，实现产品升级发展与上下产业链布局，努力成为中国生物发酵产业龙头企业。

# 经营计划

## 1 加快丰富合成生物产品矩阵

公司将紧抓迈上跨越发展新征程的历史机遇期，持续深化在生物发酵、生物医药、生物基新产品等领域布局，高水平谋划推进现代产业体系建设，推动合成生物产品矩阵丰富，促进业绩长期释放，以内在价值推动市值发展。

## 2 对标国际一流塑造世界品牌

作为广新集团旗下唯一生物医药与食品板块上市平台,将借力国有资本对上市公司的支持,夯实“对标世界一流管理提升专项行动”的经验和成果，进一步做专、做优、做精生物发酵事业，加快建设世界一流企业，塑造具有全球影响力的品牌。

星湖科技
STARLAKE

致力于成为中国生物发酵产业龙头企业