国家电投
SPIC
上海电力股份有限公司
SHANGHAI ELECTRIC POWER CO.,LTD

上海电力股份有限公司 2022年可视化半年报

股票代码 / 600021

经营数据

上海电力营收再创新高 经营现金流充足

营业收入

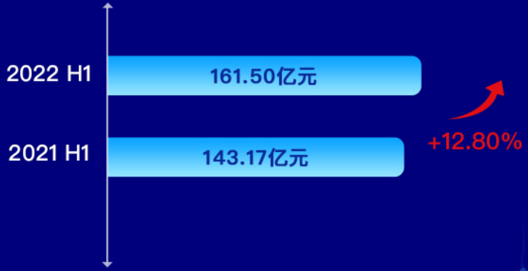

净利润

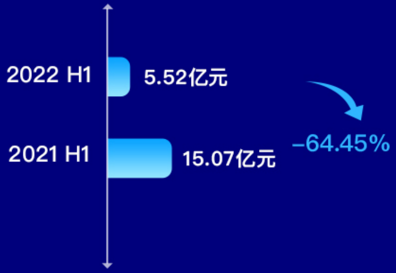

总资产

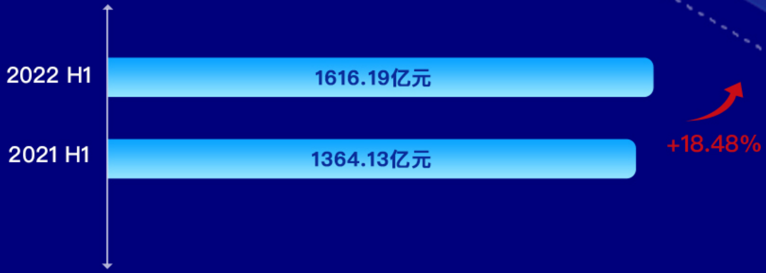

经营活动现金流净额

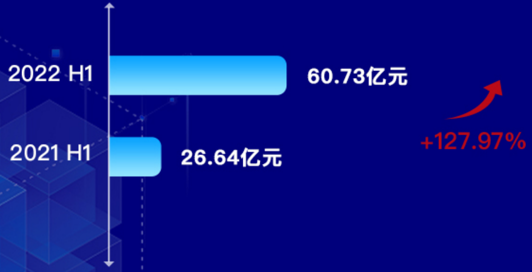

基本每股收益

单位：元/股

0.24
2021 H1

–0.04
2022 H1

销售毛利率

单位：百分点

26.60%
2021 H1

19.21%
2022 H1

–7.39%

销售净利率

单位：百分点

10.84%
2021 H1

3.42%
2022 H1

-7.42%

加权平均净资产收益率

单位：百分点

3.96%
2021 H1

-0.78%
2022 H1

-4.73%

主营业务亮点

发电、热力业务稳定发展，新兴产业强势突破

发电业务是公司的核心业务，2022年上半年，公司完成合并口径发电量 274.53 亿千瓦时，同比下降 4.51%。

- 煤电完成177.67 亿千瓦时，同比下降 11.72%，气电完成26.68 亿千瓦时，同比上升4.89%，风电完成45.59 亿千瓦时，同比上升 8.84%，光伏发电完成24.59 亿千瓦时，同比上升30.03%。

热力业务是公司的重要业务。2022年上半年，公司供热量995.51万吉焦，同比上升1.79%。公司在沪电厂供热量占上海市公用电厂供热量的比例约58%。

- 公司售热业务主要集中于上海地区，热力收入主要来自公司所属漕泾热电、上电漕泾、吴泾热电厂、外高桥发电等电厂，主要服务对象为重点工业企业。

公司聚焦“新跑道”，大力发展综合智慧能源等新兴产业。

- 长兴岛电厂10万吨级燃煤燃机CCUS创新示范项目实现动工。漕泾电厂污泥掺烧项目完成满负荷试运。城市楼宇清洁供能快速拓展，在沪供能面积达到400万平方米，上海国际医学园区能源中心项目获得核准。江苏公司泗洪光伏、大有风电分散式储能项目首创分散式储能新模式，项目已部分建成。浙江公司安吉光储充一体化项目获评浙江省首批“新型电力系统示范项目”。

核心竞争优势

四大优势助力公司稳步前行

电源结构　持续发展　技术创新　融资优势

电源结构

公司坚持生态优先、绿色发展，持续优化能源结构，截至2022年6月底，公司清洁能源占比53.57%，同比上升3.84个百分点。

持续发展

公司深耕上海，站稳周边，打造西部规模化清洁能源大基地，稳步发展海外，全面开启打造千万千瓦新能源航母的新征程。截至2022年6月，公司控股装机容量1979.05万千瓦，同比增长16.66%。其中新能源控股装机容量773.63万千瓦，同比增长28.12%。

技术创新

聚焦新兴产业，创新驱动发展。开展“火电+”、“新能源+”领域新兴产业技术研究与应用，长兴岛电厂CCUS创新示范项目于上半年按计划动工。持续推进外高桥、漕泾碳排放监测试点研究，构建火电厂碳排放核算体系。

融资能力

继续保持国内AAA最高等级信用评级。国际评级公司惠誉给予上海电力“A-”的主体信用评级，展望“稳定”。公司拥有良好信用记录和银企关系，具有较强的融资能力。

战略布局

积极践行“生态优先、绿色发展”，持续优化能源结构

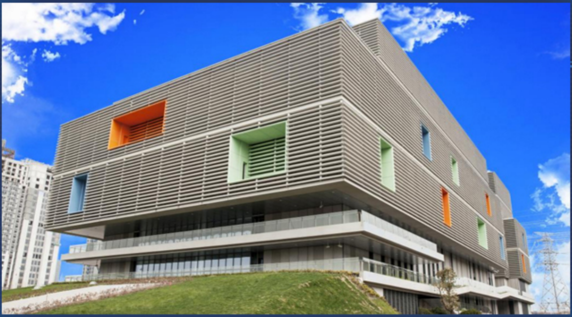

公司积极践行“生态优先、绿色发展”理念，充分发挥在可再生能源、智慧能源方面的优势，加快清洁低碳转型，加强新能源技术创新，持续优化能源结构，截至2022年6月底，公司控股装机容量为1979.05万千瓦，清洁能源占装机规模的53.57%，为碳达峰、碳中和目标作出更多贡献。

- 长兴岛电厂10万吨级燃煤燃机CCUS创新示范项目实现动工。
- 漕泾电厂污泥掺烧项目完成满负荷试运。
- 江苏公司泗洪光伏、大有风电分散式储能项目首创分散

式储能新模式，项目已部分建成。

- 浙江公司安吉光储充一体化项目获评浙江省首批“新型电力系统示范项目”。
- 土耳其胡努特鲁燃煤发电项目1号机组66万千瓦投入商业运行，预计年发电量约42.9亿千瓦时。

社会责任

积极履行社会责任，扶贫项目顺利推进

在项目扶贫方面，公司充分发挥电力企业优势，积极推进项目扶贫，促进贫困地区产业结构调整和经济社会发展。

- 截止目前，公司共有12个扶贫项目，合计容量32.72万千瓦，均为光伏项目，分布在山东、河北、湖南、云南、江苏。

在县域开发方面，上海电力深入贯彻落实国家电投集团 “构筑新跑道”全力推进县域开发的工作部署，积极融入地方经济社会发展。

- 公司充分利用存量电站遍布国内20多个省、市、自治区的优势，深入开发县域市场，已与100多个县或镇开展了洽谈，助力“乡村振兴”战略实施。

教育帮扶方面，公司积极开展“映山红”活动、爱心物品捐赠等公益活动。

- 看望慰问困难学生，为学生科普电力安全知识，关心关爱乡

村地区留守儿童，助力改善乡村地区儿童的学习成长环境。

未来展望

公司将聚焦清洁转型，以新能源为重点，深耕上海，站稳周边，打造西部规模化清洁能源大基地，全面开启打造千万千瓦级新能源航母的新征程。